

PIERPAOLO FREDIANI Architetto

Via Aurelia Km 391, Tel e Fax 0187/672266
19030 Castelnuovo Magra (SP)
C.F. FRD PPL 61A25 B832W Part. IVA 00489590455

COMUNE DI AMEGLIA

STRUMENTO ATTUATIVO DI RIQUALIFICAZIONE ALL' ATTIVITA' DI RISTORAZIONE POSTA IN COMUNE DI AMEGLIA LOCALITA' MONTEMARCELLO

UBICAZIONE : AMEGLIA
Via Colombo fg 12 mapp.7-595

PROPRIETA' : RISTORANTE TERRAZZA BELVEDERE
p.iva e c.f. 02721350359

DOCUMENTAZIONE FOTOGRAFICA

Data : Aprile 2020

Il Committente :

SKETCH srl
Viale Magenta 1/C
42123 REGGIO EMILIA - RE
P.IVA e C.F. 02721350359

L'architetto
FREDIANI Pierpaolo
Sezione
A/6
FREDIANI
Pierpaolo

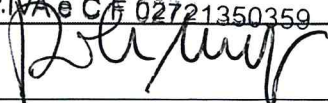

DOCUMENTAZIONE FOTOGRAFICA DI DETTAGLIO DELL'AREA OGGETTO DI INTERVENTO E DELL'AREA CIRCOSTANTE L'IMMOBILE

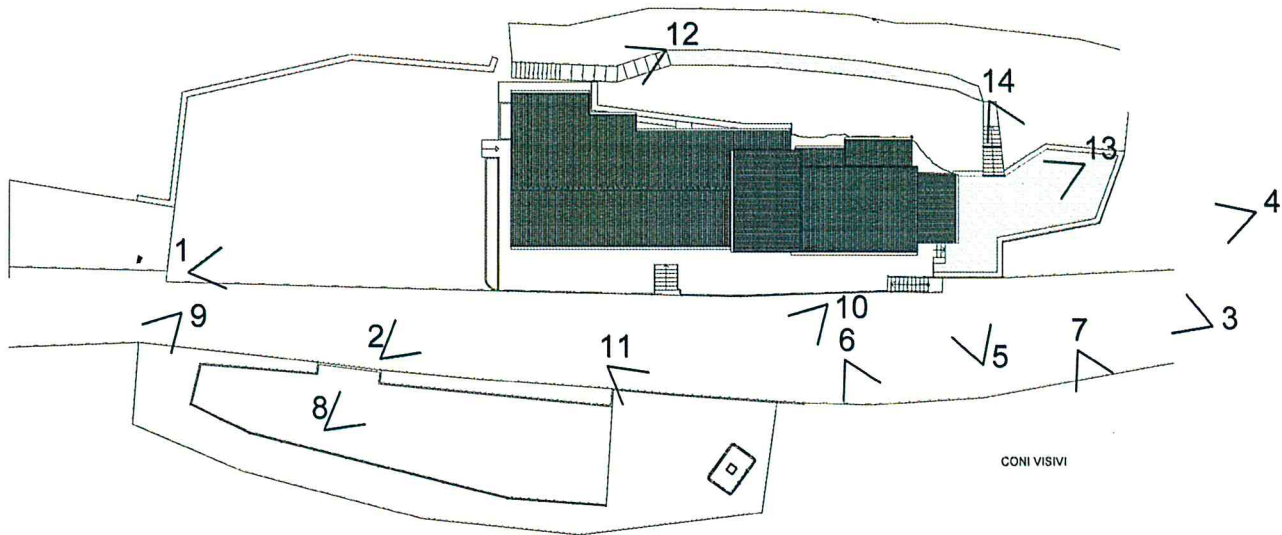

Planimetria generale con indicazione dei punti di ripresa fotografici



foto 1



foto 2



foto 3



foto 4



foto 5



foto 6



foto 7



foto 8



foto 9



foto 10



foto 11

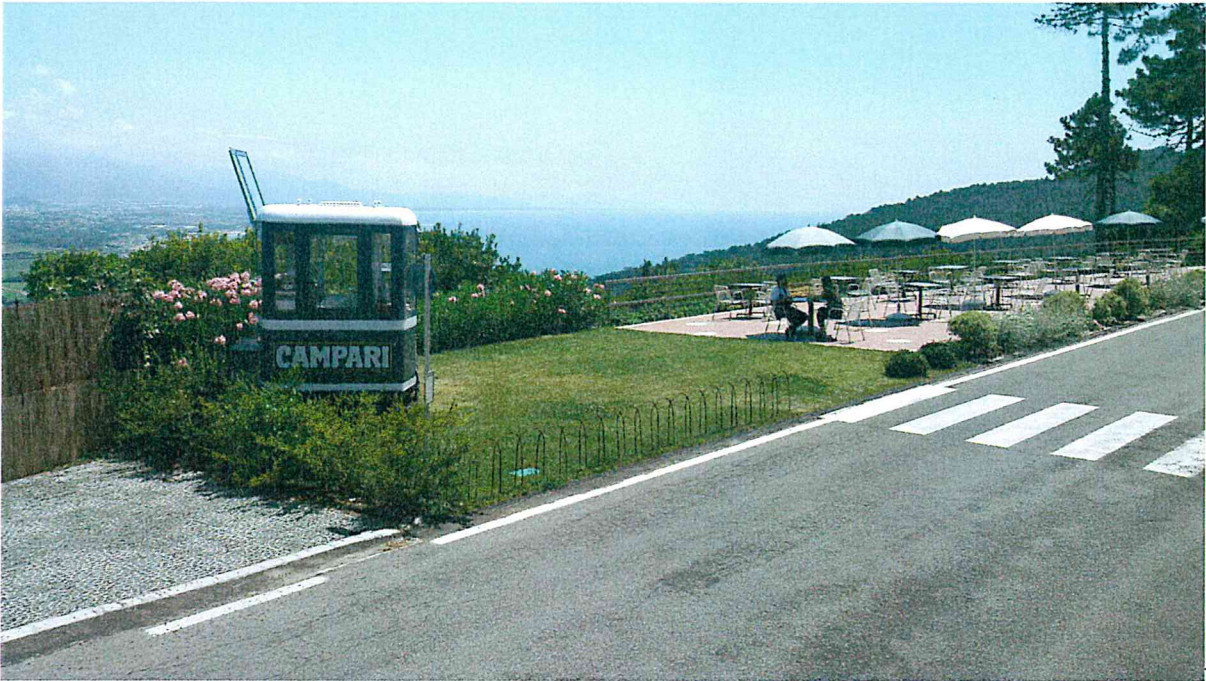

foto 12



foto 13



foto 14

Ameilia, Aprile 2020

Pierpaolo Frediani
Architetto
Architetto
FREDIANI
Pierpaolo

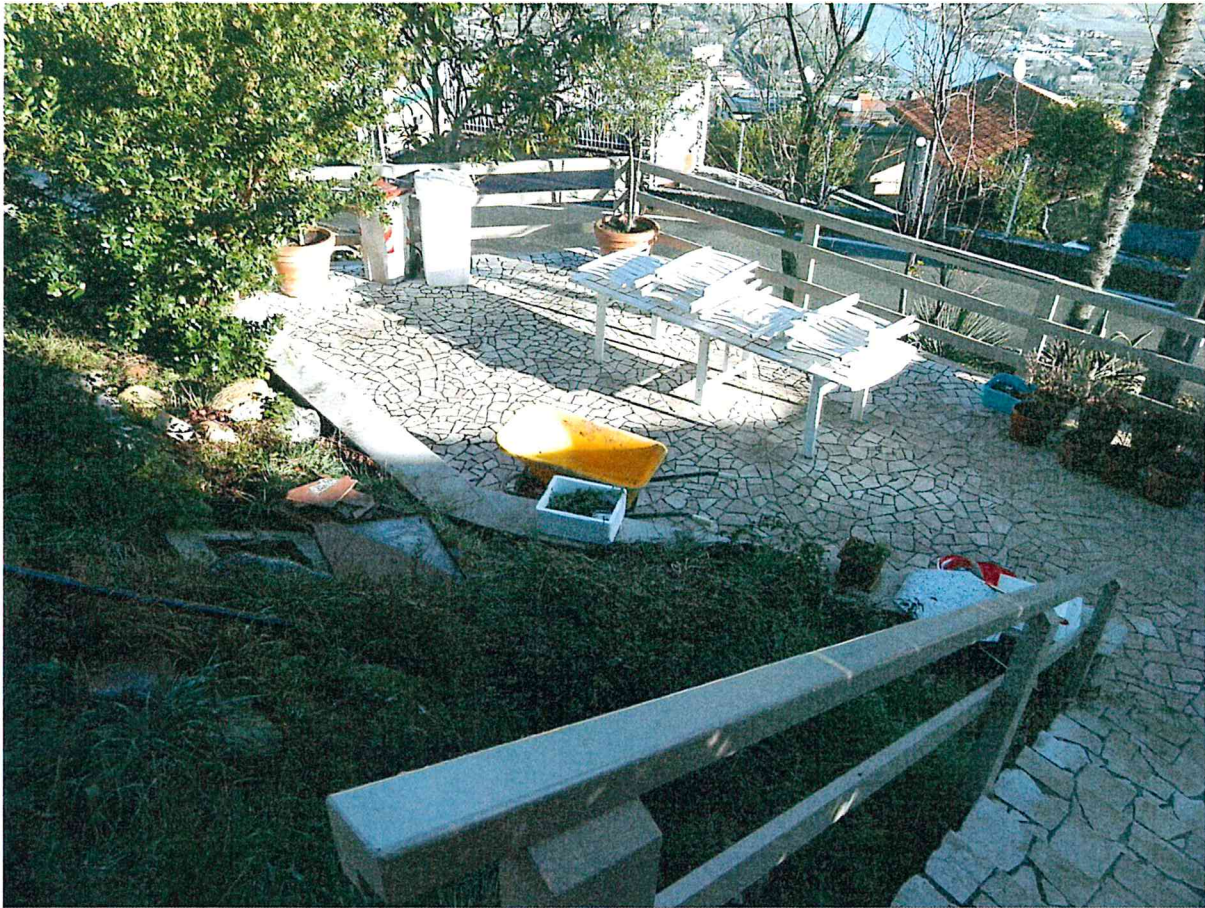